

MODULARIO
n. 497



MINISTERO DELLE FINANZE
DIREZIONE GENERALE DEL CATASTO E DEI SERVIZI TECNICI ERARIALI

Mod. B (Nuovo Catasto Edilizio Urbano)

Lire
100

99 NUOVO CATASTO EDILIZIO URBANO

(R. DECRETO-LEGGE 15 APRILE 1959, N. 652)

Planimetria dell'immobile situato nel Comune di MODENA

Ditta IMMOBILIARE

Allegata alla dichiarazione presentata all'Ufficio Tecnico Erariale di MODENA

PIANTA PIANO SECONDO
H=2.90

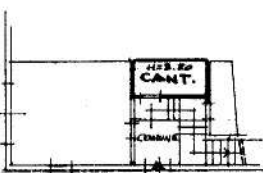
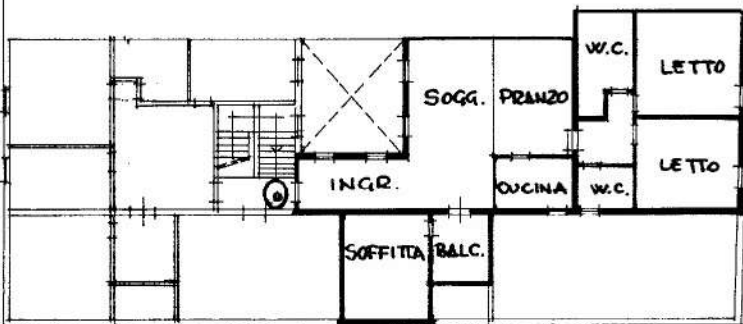

PIANTA
PIANO TERRA
H=3.80

ORIENTAMENTO



SCALA DI 1:200

SPAZIO RISERVATO PER LE ANNOTAZIONI D'UFFICIO

DATA 16 APR. 1985
PROT. N° 975

Compilata dal **GEOM. LUCIANO LUZZI**
(Titolo, nome e cognome del tecnico)

Iscritto all'Albo dei **GEOMETRI (37)**
della Provincia di **MODENA**

DATA **1-4-1985**
Firma: *Luciano Luzzi*



10 metri

Ultima planimetria in atti